

ObsHerb #5

15 Avril 2022

DICOTS PRÉSENTES DANS LES PARCELLES DÉSHÉRBÉES À L'AUTOMNE

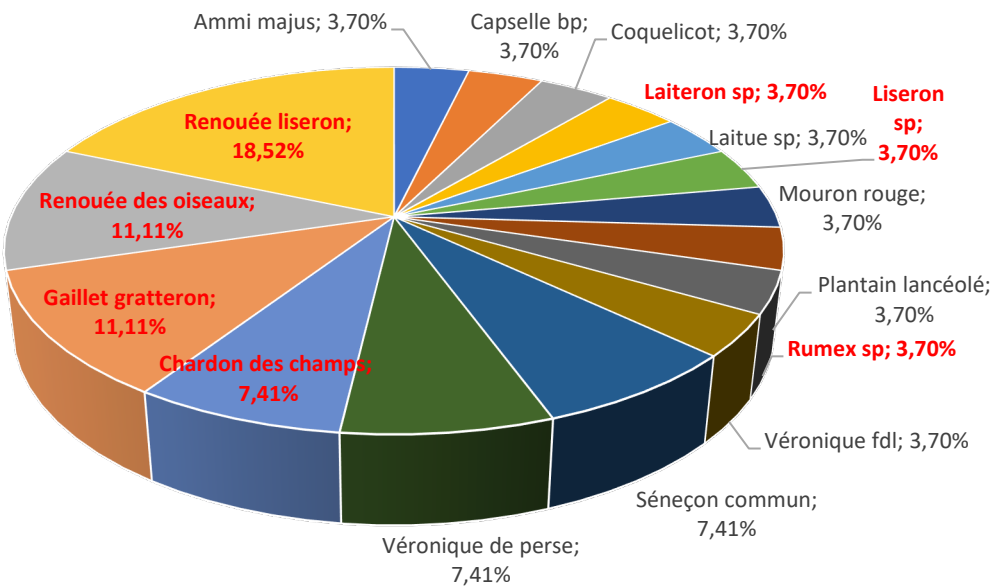

Top 4 des adventices présentes après un désherbage d'automne :

- Renouée des oiseaux
- Renouée liserons
- Gaillet
- Chardons des champs

On observe la présence importante de vivaces après le désherbage d'automne : **liserons, laitérons, chardons et rumex.**

La majorité des parcelles citées avec du chardon des champs contiennent **au moins 1 autre adventice.**

FOCUS RATTRAPAGE SUR CHARDONS DES CHAMPS

Sur les 2 parcelles de chardons des champs suivies, nous observons depuis début avril qu'il n'y a plus de nouvelles levées.

Les essais menés par FMC depuis 2016 dans la lutte contre le chardon, démontrent que **le stade optimum correspond à 100% des chardons levés.**

nb de chardo Suivi dynamique de levée des chardons des champs Sud-Ouest 2022

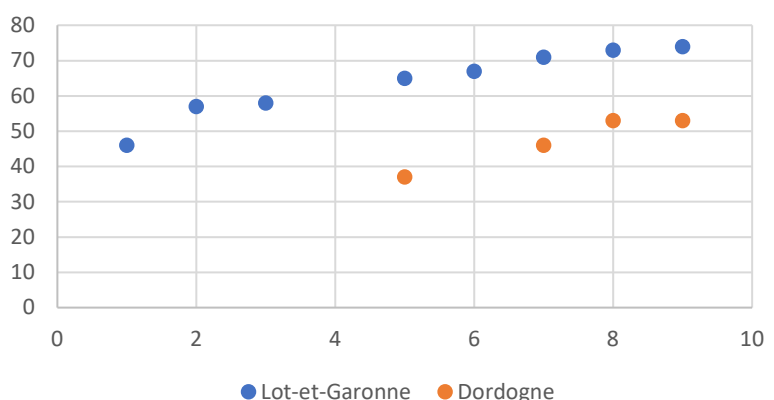

À RETENIR

Le Top Traitement chardon des champs est atteint.

Les interventions dans les parcelles avec chardon ou autres vivaces peuvent être déclenchées. Elle permettra de gérer aussi les autres dicots présentes : gaillet, renouées...
Vigilance pour certaines parcelles qui sont déjà au stade Dernière Feuille Etalée.

L'observation est de mise pour **adapter le choix du produit au spectre recherché.**

ObsHerb #5

EXPERTISES DESHERBAGE FMC

Quel stade optimum pour positionner les anti-vivaces ?

RUMEX SP



- > 10 à 20 cm de haut
- > Avant hampe florale

CHARDON DES CHAMPS



- > 10 à 15 cm
- > Avant boutons étoilés

LAITERONS DES CHAMPS



- > 10 à 15cm
- > Avant boutons floraux

BOTA'CLUB : CHARDON DES CHAMPS

Famille	Astéracées											
Type	<input type="radio"/> Annuelle	<input type="radio"/> Bisannuelle	<input type="radio"/> Pluriannuelle	<input checked="" type="radio"/> Vivace								
Période de germination	<input checked="" type="radio"/> J	<input type="radio"/> F	<input type="radio"/> M	<input type="radio"/> A	<input type="radio"/> M	<input type="radio"/> J	<input type="radio"/> J	<input type="radio"/> A	<input type="radio"/> S	<input type="radio"/> O	<input type="radio"/> N	<input type="radio"/> D
Résistance en FR	<input type="radio"/> Oui	<input checked="" type="radio"/> Non										
Nuisibilité	<input checked="" type="radio"/> Forte	<input type="radio"/> Moyenne	<input type="radio"/> Faible	<input type="radio"/> Inconnue								
Toxicité	<input type="radio"/> Forte	<input type="radio"/> Moyenne	<input type="radio"/> Nulle	<input checked="" type="radio"/> Inconnue								
Confusion	Autres <i>Cirsium</i> , <i>Cardus</i> et laitérons											



Evalio® FlashFlore
Outil de reconnaissance
des adventices



Evalio® HerbiXpert
La bonne dose, au bon moment,
sur la bonne cible

